المنطقة الساحلية للبحر الأبيض المتوسط

تدفق وتتراكم الضغوطات

RED 2020

تقرير عن حالة البيئة والتنمية في منطقة البحر الأبيض المتوسط

183

183 مليون طن من النفايات الصلبة تنتج سنوياً (1 كغ/ساكن/يوم)، مع معدلات إعادة التدوير ضعيفة جدا

70%

من السكان في المدن (وهي ساحلية في الغالب(و30 ٪ في المناطق الريفية. إن الأرياف في الجنوب أكثر وضوحاً مما هي عليه في الشمال.

الصيد الجائر

78%

من المخزون السمكي الذي جرى تقييمه عرضة للصيد الجائر

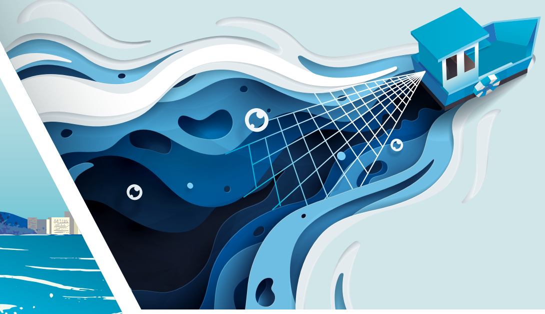

إنتاج قطاع تربية الأسماك في البحر المتوسط

4x

في 20سنة ويتجاوز حاليا 2 مليون طن سنويا

التسحل في ارتفاع

1/3

من سكان البحر الأبيض المتوسط يعيشون على الساحل

واحد من أكبر حالات **العجز الإيكولوجي** في العالم (استهلاك الموارد يتجاوز توفر الموارد المتجددة) ويتزايد مع تزايد عدد السكان

بحيرات المياه

تجلب التلوث من الأرض إلى البحر ويمكن أن تسهم بنسبة تصل إلى90 ٪ أو أكثر في تلوثه بالمعادن الثقيلة

الصناعة في البحر

الغاز الطبيعي والنفط: الاكتشافات الأخيرة لرواسب كبيرة من الغاز الطبيعي في شرق البحر الأبيض المتوسط زادت من عمليات الحفر

يستمر الشريط الساحلي في الزيادة الاصطناع، فهو أكثر من 25٪ في نصف بلدان البحر الأبيض المتوسط

الوجهة السياحية الأولى في العالم

360 مليون سائح، يرتكزون إلى حد كبير خلال أشهر الصيف وفي المناطق الساحلية، فضلا عن 26 مليو ن مسافر سياحي سنويا

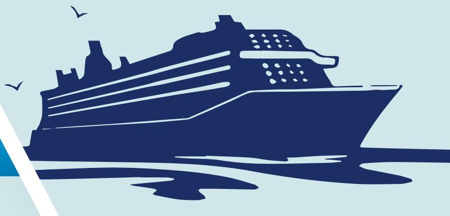

Plan Bleu

#SustainableMED

للاطلاع على التقرير الكامل عن حالة البيئة والتنمية في البحر الأبيض المتوسط ومصادر معلوماته : www.planbleu.org/soed2020